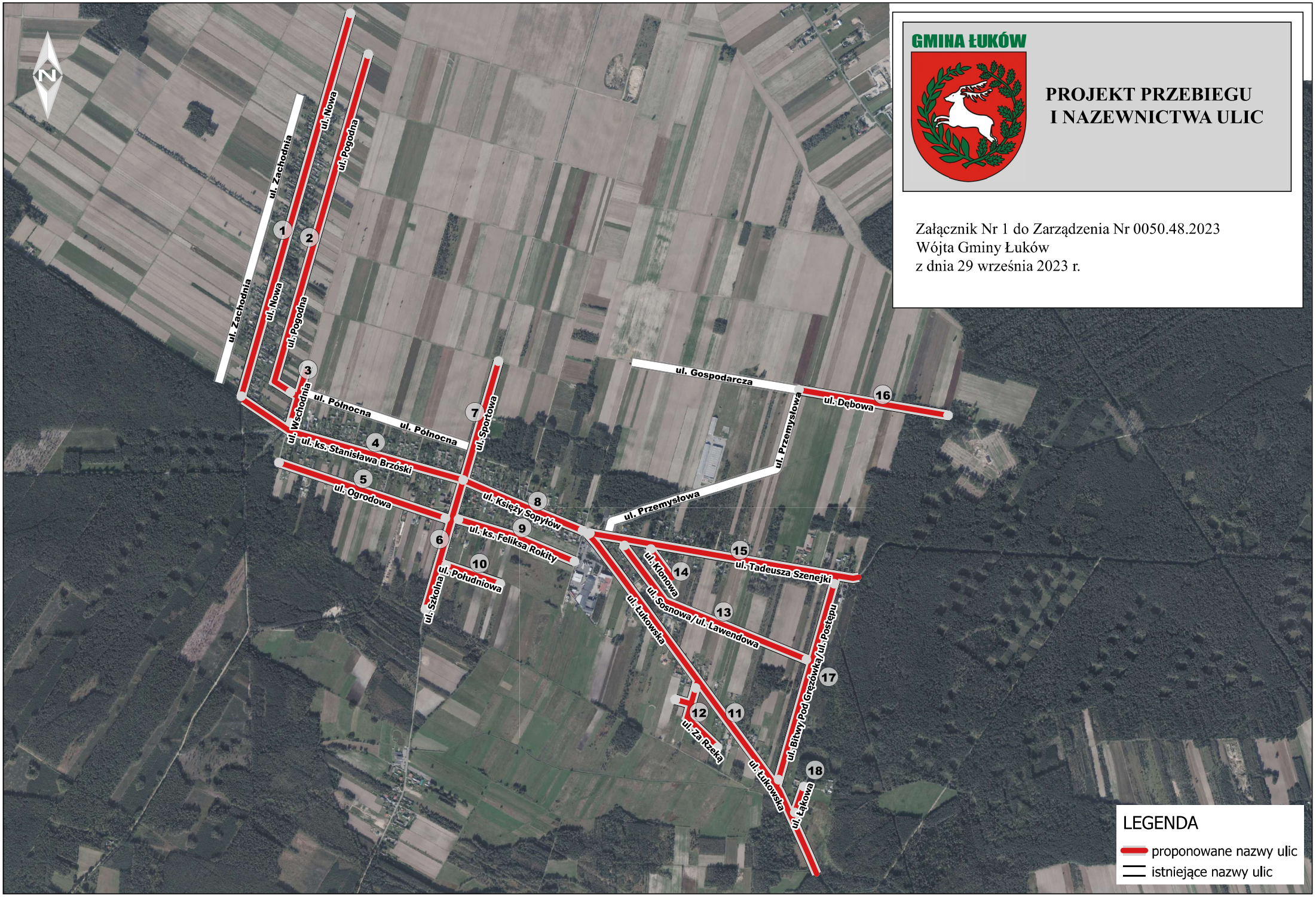
GMINA ŁUKÓW
PROJEKT PRZEBIEGU
I NAZEWNICTWA ULIC
Załącznik Nr 1 do Zarządzenia Nr 0050.48.2023
Wójta Gminy Łuków
z dnia 29 września 2023 r.
N
ul. Zachodnia
ul. Zachodnia
ul. Nowa
ul. Nowa
ul. Pogodna
ul. Pogodna
ul. Wschodnia
ul. Północna
ul. Północna
ul. ks. Stanisława Brzóski
ul. Ogrodowa
ul. Sportowa
ul. Księży Sopylów
ul. ks. Feliksa Rokity
ul. Południowa
ul. Szkolna
ul. Gospodarcza
ul. Przemysłowa
ul. Przemysłowa
ul. Dębowa
ul. Tadeusza Szenejki
ul. Klonowa
ul. Sosnowa/ul. Lawendowa
ul. Łukowska
ul. Za Rzeką
ul. Łukowska
ul. Bitwy Pod Grzędówką/ul. Postępu
ul. Łąkowa
1
2
3
4
5
6
7
8
9
10
11
12
13
14
15
16
17
18
LEGENDA
proponowane nazwy ulic
istniejące nazwy ulic